■A1ブロック/星取表

勝点：勝利3点、引分1点、敗戦0点、不戦敗ー1点
※スコア内の緑数字は不戦試合
※上位2チームが決勝トーナメント出場となります
※対戦期限：3月2日～7月28日（期限延長無し）

チーム名	さいたまオールウェイズ		大宮ヤマト		大宮ドラゴンズ		原市ビーバーズ		浦和パワーズ		風の子		戸田リトルジャイアンツ		常盤少年野球クラブ		勝点	得点	失点	得失	順位
さいたまオールウェイズ			7	0			4	2	4	5							6	15	7	8	
大宮ヤマト	0	7									3	4					0	3	11	-8	
大宮ドラゴンズ									8	9	2	7					0	10	16	-6	
原市ビーバーズ	2	4															0	2	4	-2	
浦和パワーズ	5	4			9	8					6	1					9	20	13	7	
風の子			4	3	7	2			1	6							6	12	11	1	
戸田リトルジャイアンツ																	0	0	0	0	
常盤少年野球クラブ																	0	0	0	0	

■出場チーム
さいたまオールウェイズベースボールクラブ（A）
大宮ヤマト
大宮ドラゴンズ
原市ビーバーズ
浦和パワーズ（A）
風の子（A）
戸田リトルジャイアンツ（A）
常盤少年野球クラブ（A）

■A2ブロック/星取表

勝点：勝利3点、引分1点、敗戦0点、不戦敗ー1点
※スコア内の緑数字は不戦試合
※上位2チームが決勝トーナメント出場となります
※対戦期限：3月2日～7月28日（期限延長無し）

チーム名	東与野フェニックス		島小タイガース		城ノ上ネイビーファイターズ		大宮パワーズ		上尾ひがしランナーズ		新曽北ドルフィンズ		美女木ボーイズ		宮代スカイフレンズ		勝点	得点	失点	得失	順位
東与野フェニックス																	0	0	0	0	
島小タイガース																	0	0	0	0	
城ノ上ネイビーファイターズ									3	0							3	3	0	3	
大宮パワーズ									8	0							3	8	0	8	
上尾ひがしランナーズ					0	3	0	8									0	0	11	-11	
新曽北ドルフィンズ																	0	0	0	0	
美女木ボーイズ																	0	0	0	0	
宮代スカイフレンズ																	0	0	0	0	

■A3ブロック/星取表

勝点：勝利3点、引分1点、敗戦0点、不戦敗ー1点
※スコア内の緑数字は不戦試合
※上位2チームが決勝トーナメント出場となります
※対戦期限：3月2日～7月28日（期限延長無し）

チーム名	高砂マリーンズ		三橋ヤンキース		木崎ラインズクラブ		浦和ウイングス		道祖土フェニックス		大宮ツインズ		宮原ドラゴンズ		笹目東イーグルス		勝点	得点	失点	得失	順位
高砂マリーンズ																		0	0	0	
三橋ヤンキース																		0	0	0	
木崎ラインズクラブ																		0	0	0	
浦和ウイングス																		0	0	0	
道祖土フェニックス													1	3			0	1	3	-2	
大宮ツインズ																		0	0	0	
宮原ドラゴンズ									3	1							3	3	1	2	
笹目東イーグルス																		0	0	0	

■出場チーム
高砂マリーンズ
三橋ヤンキース（A）
木崎ラインズクラブ
浦和ウイングス（A）
道祖土フェニックス（A）
大宮ツインズ（A）
宮原ドラゴンズ
笹目東イーグルス

■A4ブロック/星取表

勝点：勝利3点、引分1点、敗戦0点、不戦敗ー1点
※スコア内の緑数字は不戦試合
※上位2チームが決勝トーナメント出場となります
※対戦期限：3月2日～7月28日（期限延長無し）

チーム名	春日ジュニアキング		新和ヴィクトリー		太田マリーンズ		越谷ジャガーズ		戸二小ジャガーズ		本太ビクターズ		勝点	得点	失点	得失	順位
春日ジュニアキング			2	6									0	2	6	-4	
新和ヴィクトリー	6	2			3	7	5	16			4	11	3	18	36	-18	
太田マリーンズ			7	3							10	10	4	17	13	4	
越谷ジャガーズ			16	5									3	16	5	11	
戸二小ジャガーズ											9	2	3	9	2	7	
本太ビクターズ			11	4	10	10			2	9			4	23	23	0	

■出場チーム
春日ジュニアキング
新和ヴィクトリー（A）
太田マリーンズ（A）
越谷ジャガーズ（A）
戸二小ジャガーズ
本太ビクターズ（A）

■A5ブロック/星取表

勝点：勝利3点、引分1点、敗戦0点、不戦敗ー1点
※スコア内の緑数字は不戦試合
※上位2チームが決勝トーナメント出場となります
※対戦期限：3月2日～7月28日（期限延長無し）

チーム名	ポジティブベースボールクラブ		若松ブルーウイングス		角栄スターズ		東北ジャイアンツ		上藤沢ライオンズ		上福岡JFG		勝点	得点	失点	得失	順位
ポジティブベースボールクラブ							3	10					0	3	10	-7	
若松ブルーウイングス														0	0	0	
角栄スターズ							1	8			6	9	0	7	17	-10	
東北ジャイアンツ	10	3			8	1							6	18	4	14	
上藤沢ライオンズ														0	0	0	
上福岡JFG					9	6							3	9	6	3	

■出場チーム
ポジティブベースボールクラブ（A）
若松ブルーウイングス（A）
角栄スターズ
東北ジャイアンツ
上藤沢ライオンズ
上福岡JFG

■A6ブロック/星取表

勝点：勝利3点、引分1点、敗戦0点、不戦敗ー1点
※スコア内の緑数字は不戦試合
※上位2チームが決勝トーナメント出場となります
※対戦期限：3月2日～7月28日（期限延長無し）

チーム名	MINAMI		白南ボーイズ		伊奈レッツファイターズ		黒浜シュクラーズ		中丸ブレーブス		南古谷レーダース		熊谷ウイングス		勝点	得点	失点	得失	順位
MINAMI			0	6	0	6	0	6	0	6	0	6	0	6	-6	0	36	-36	
白南ボーイズ	6	0			2	9			2	2					4	10	11	-1	
伊奈レッツファイターズ	6	0	9	2											6	15	2	13	
黒浜シュクラーズ	6	0											3	10	3	9	10	-1	
中丸ブレーブス	6	0	2	2									0	7	4	8	9	-1	
南古谷レーダース	6	0													3	6	0	6	
熊谷ウイングス	6	0					10	3	7	0					9	23	3	20	

■出場チーム

MINAMI（A）※辞退
白南ボーイズ
伊奈レッツファイターズ（A）
黒浜シュクラーズ
中丸ブレーブス
南古谷レーダース（A）
熊谷ウイングス（A）

■B1ブロック/星取表

勝点：勝利3点、引分1点、敗戦0点、不戦敗ー1点
※スコア内の緑数字は不戦試合
※上位4チームが決勝トーナメント出場となります
※対戦期限：3月2日～7月28日（期限延長無し）

チーム名	さいたまオールウェイズ		栄和クラブ		風の子		Enjoy Baseball 春日部		大宮ツインズ		大宮ファミリーズ		南古谷レーダース		常盤少年野球クラブ		勝点	得点	失点	得失	順位
さいたまオールウェイズ																		0	0	0	
栄和クラブ					4	3									20	1	6	24	4	20	
風の子			3	4									7	5			3	10	9	1	
Enjoy Baseball 春日部																		0	0	0	
大宮ツインズ											2	9	4	8			0	6	17	-11	
大宮ファミリーズ									9	2							3	9	2	7	
南古谷レーダース					5	7			8	4							3	13	11	2	
常盤少年野球クラブ			1	20													0	1	20	-19	

■出場チーム

さいたまオールウェイズベースボールクラブ（B）
栄和クラブ（B）
風の子（B）
Enjoy　Baseball　春日部
大宮ツインズ（B）
大宮ファミリーズ
南古谷レーダース（B）
常盤少年野球クラブ（B）

■B2ブロック/星取表

勝点：勝利3点、引分1点、敗戦0点、不戦敗ー1点
※スコア内の緑数字は不戦試合
※上位4チームが決勝トーナメント出場となります
※対戦期限：3月2日～7月28日（期限延長無し）

チーム名	ポジティブベースボールクラブ		若松ブルーウイングス		さいたまフェニックス		浦和ウイングス		新和ヴィクトリー		フルスイングベースボールクラブ		西埼玉少年野球A		戸二小ジャガーズ		勝点	得点	失点	得失	順位
ポジティブベースボールクラブ																		0	0	0	
若松ブルーウイングス																		0	0	0	
さいたまフェニックス							2	5					2	6			0	4	11	-7	
浦和ウイングス					5	2							2	5			3	7	7	0	
新和ヴィクトリー											3	0	2	6			3	5	6	-1	
フルスイングベースボールクラブ									0	3							0	0	3	-3	
西埼玉少年野球A					6	2	5	2	6	2							9	17	6	11	
戸二小ジャガーズ																		0	0	0	

■出場チーム
ポジティブベースボールクラブ（B）
若松ブルーウイングス（B）
さいたまフェニックス
浦和ウイングス（B）
新和ヴィクトリー（B）
フルスイングベースボールクラブ（B）
戸二小ジャガーズ
西埼玉少年野球A

■B3ブロック/星取表

勝点：勝利3点、引分1点、敗戦0点、不戦敗ー1点
※スコア内の緑数字は不戦試合
※上位4チームが決勝トーナメント出場となります
※対戦期限：3月2日～7月28日（期限延長無し）

チーム名	MINAM		田沼アスレチックBBC		泉小少年野球		鴻巣ブレイザーズ		BC Glanz		小針ヤンキーズ		行田アブレイズ		西埼玉少年野球B		勝点	得点	失点	得失	順位
MINAM																		0	0	0	
田沼アスレチックBBC																		0	0	0	
泉小少年野球																		0	0	0	
鴻巣ブレイザーズ																		0	0	0	
BC Glanz																		0	0	0	
小針ヤンキーズ															7	0	3	7	0	7	
行田アブレイズ																		0	0	0	
西埼玉少年野球B											0	7					0	0	7	-7	

■出場チーム
MINAMI（B）
田沼アスレチックBBC（B）
泉小少年野球
鴻巣ブレイザーズ
BC Glanz
小針ヤンキーズ
行田アブレイズ
西埼玉少年野球B

■C1ブロック/星取表

勝点：勝利3点、引分1点、敗戦0点、不戦敗ー1点
※スコア内の緑数字は不戦試合
※上位2チームが決勝トーナメント出場となります
※対戦期限：3月2日～7月28日（期限延長無し）

チーム名	さいたまオールウェイズ		風の子		三橋ヤンキース		越谷ジャガーズ		新和ヴィクトリー		フルスイング		勝点	得点	失点	得失	順位
さいたまオールウェイズ														0	0	0	
風の子					5	13			7	8			0	12	21	-9	
三橋ヤンキース			13	5									3	13	5	8	
越谷ジャガーズ									1	12	7	6	3	8	18	-10	
新和ヴィクトリー			8	7			12	1			2	12	6	22	20	2	
フルスイング							6	7	12	2			3	18	9	9	

■出場チーム
さいたまオールウェイズベースボールクラブ（C）
風の子（C）
三橋ヤンキース（C）
越谷ジャガーズ（C）
新和ヴィクトリー（C）
フルスイングベースボールクラブ（C）

■C2ブロック/星取表

勝点：勝利3点、引分1点、敗戦0点、不戦敗ー1点
※スコア内の緑数字は不戦試合
※上位2チームが決勝トーナメント出場となります
※対戦期限：3月2日～7月28日（期限延長無し）

チーム名	栄和クラブ		島小タイガース		浦和ウイングス		道祖土フェニックス		太田マリーンズ		常盤少年野球クラブ		勝点	得点	失点	得失	順位
栄和クラブ									11	6			3	11	6	5	
島小タイガース														0	0	0	
浦和ウイングス									17	1			3	17	1	16	
道祖土フェニックス											9	8	3	9	8	1	
太田マリーンズ	6	11			1	17							0	7	23	-16	
常盤少年野球クラブ							8	9					0	8	9	-1	

■出場チーム
栄和クラブ（C）
島小タイガース（C）
浦和ウイングス（C）
道祖土フェニックス（C）
太田マリーンズ（C）
常盤少年野球クラブ（C）

■C3ブロック/星取表

勝点：勝利3点、引分1点、敗戦0点、不戦敗ー1点
※スコア内の緑数字は不戦試合
※上位2チームが決勝トーナメント出場となります
※対戦期限：3月2日～7月28日（期限延長無し）

チーム名	浦和パワーズ		本太ビクターズ		東与野フェニックス		インディペンデンツ		草加ボーイズ		大宮ファミリーズ		勝点	得点	失点	得失	順位
浦和パワーズ			10	6			6	0					6	16	6	10	
本太ビクターズ	6	10					6	0	1	21			3	13	31	-18	
東与野フェニックス							6	0					3	6	0	6	
インディペンデンツ	0	6	0	6	0	6			0	6	0	6	-5	0	30	-30	
草加ボーイズ			21	1			6	0					6	27	1	26	
大宮ファミリーズ							6	0					3	6	0	6	

■C4ブロック/星取表

勝点：勝利3点、引分1点、敗戦0点、不戦敗ー1点
※スコア内の緑数字は不戦試合
※上位2チームが決勝トーナメント出場となります
※対戦期限：3月2日～7月28日（期限延長無し）

チーム名	若松ブルーウイングス		川口ドラゴンズ		あさかスリースターズ		戸田リトルジャイアンツ		美女木ボーイズ		戸二小ジャガーズ		勝点	得点	失点	得失	順位
若松ブルーウイングス			0	7							7	0	3	7	7	0	
川口ドラゴンズ	7	0			7	5							6	14	12	2	
あさかスリースターズ			5	7			23	6					3	28	13	15	
戸田リトルジャイアンツ					6	23					12	8	3	18	31	-13	
美女木ボーイズ											2	10	0	2	10	-8	
戸二小ジャガーズ	0	7					8	12	10	2			3	18	21	-3	

■出場チーム
若松ブルーウイングス（C）
川口ドラゴンズ
あさかスリースターズ
戸田リトルジャイアンツ（C）
美女木ボーイズ（C）
戸二小ジャガーズ

■C5ブロック/星取表

勝点：勝利3点、引分1点、敗戦0点、不戦敗ー1点
※スコア内の緑数字は不戦試合
※上位2チームが決勝トーナメント出場となります
※対戦期限：3月2日～7月28日（期限延長無し）

チーム名	上尾ひがしランナーズ		田沼アスレチック		松山西ジャイアンツ		伊奈レッツファイターズ		西埼玉少年野球		熊谷ウイングス		勝点	得点	失点	得失	順位
上尾ひがしランナーズ														0	0	0	
田沼アスレチック											3	17	0	3	17	-14	
松山西ジャイアンツ											3	7	0	3	7	-4	
伊奈レッツファイターズ														0	0	0	
西埼玉少年野球														0	0	0	
熊谷ウイングス			17	3	7	3							6	24	6	18	

■出場チーム
上尾ひがしランナーズ
田沼アスレチック
松山西ジャイアンツ
伊奈レッツファイターズ
西埼玉少年野球
熊谷ウイングス

埼玉Ａリーグ・Ａブロック/決勝トーナメント

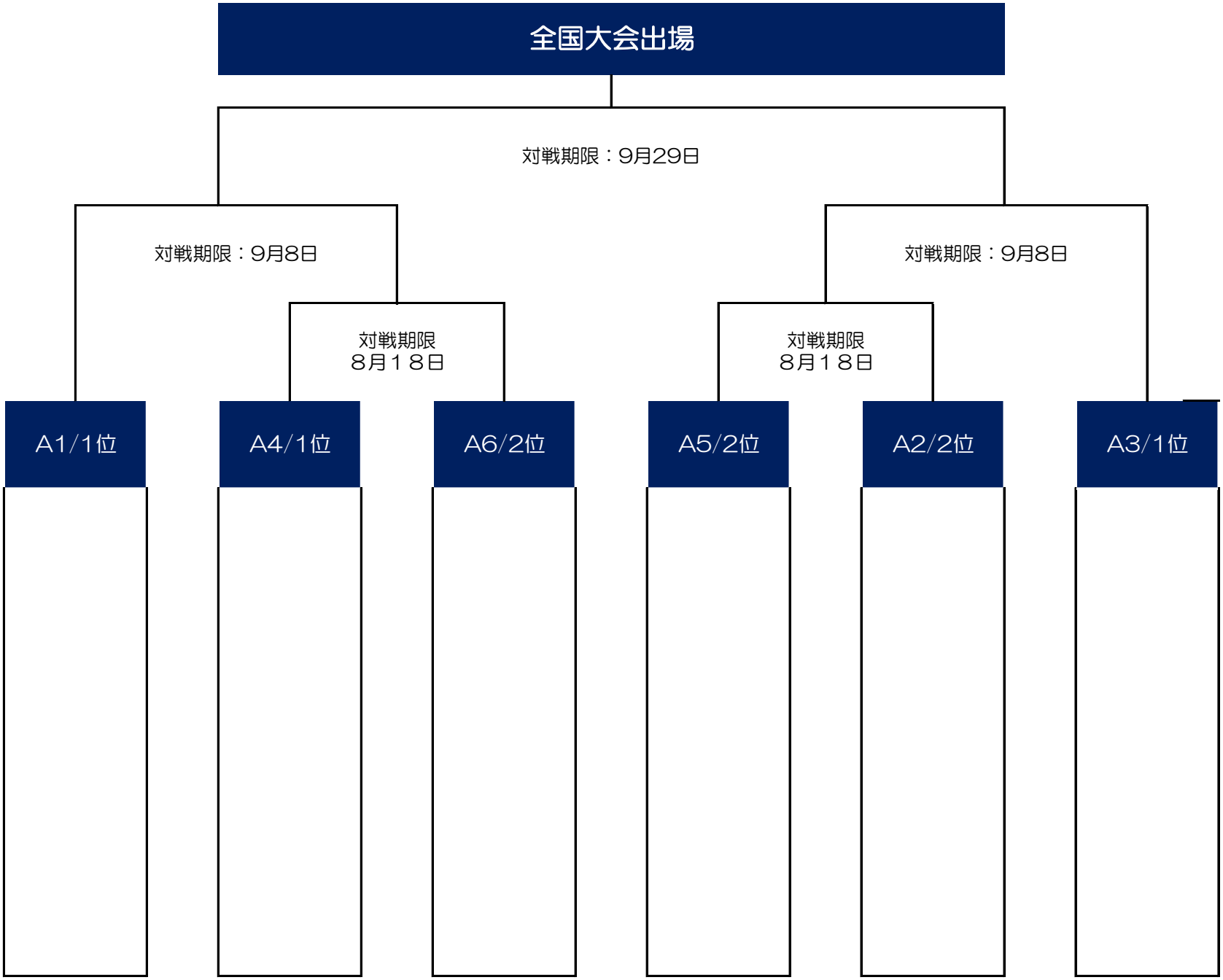

埼玉Ａリーグ・Ｂブロック/決勝トーナメント

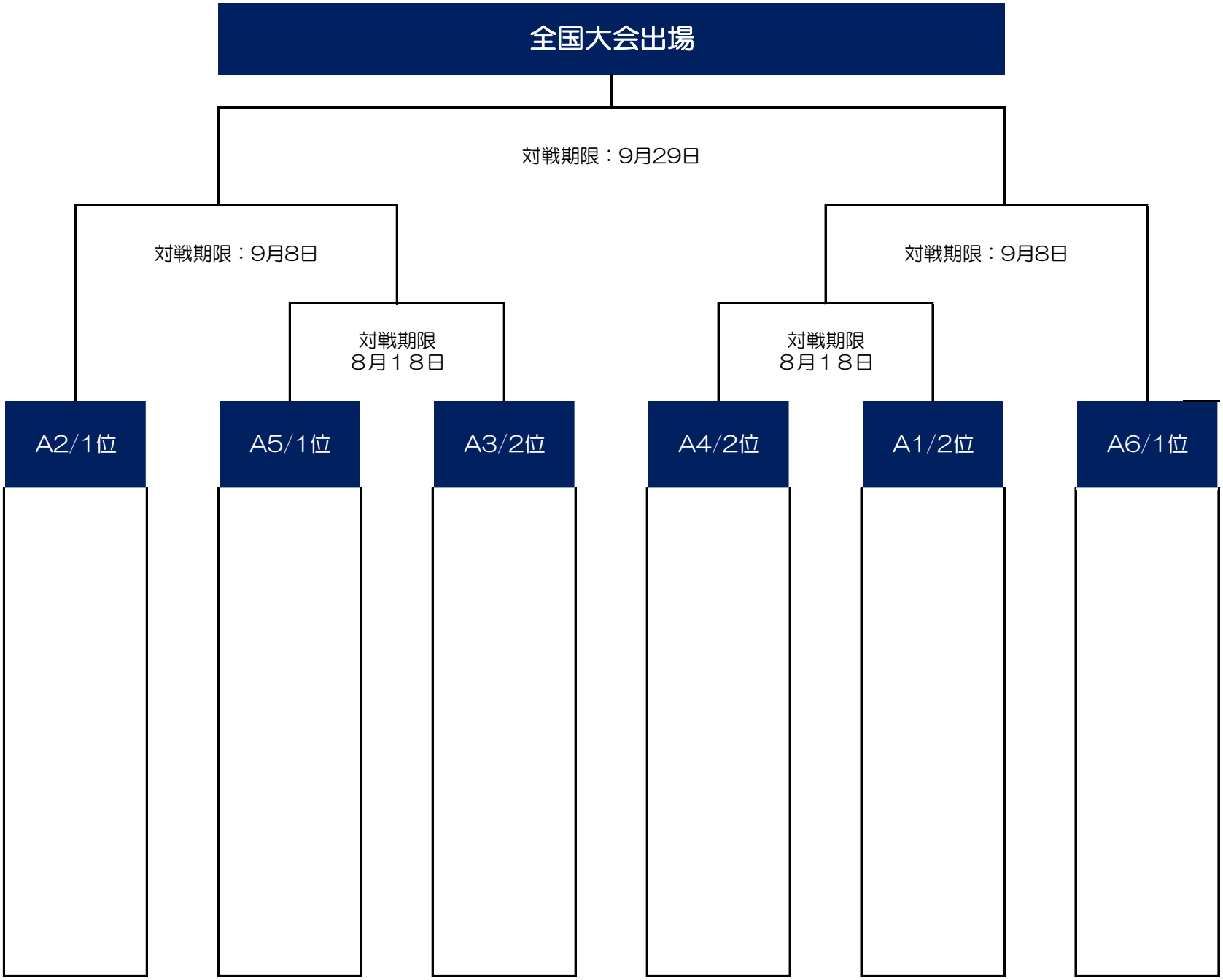

埼玉県Bリーグ/決勝トーナメント

※Bリーグ対象：ベスト4以上は全国大会出場

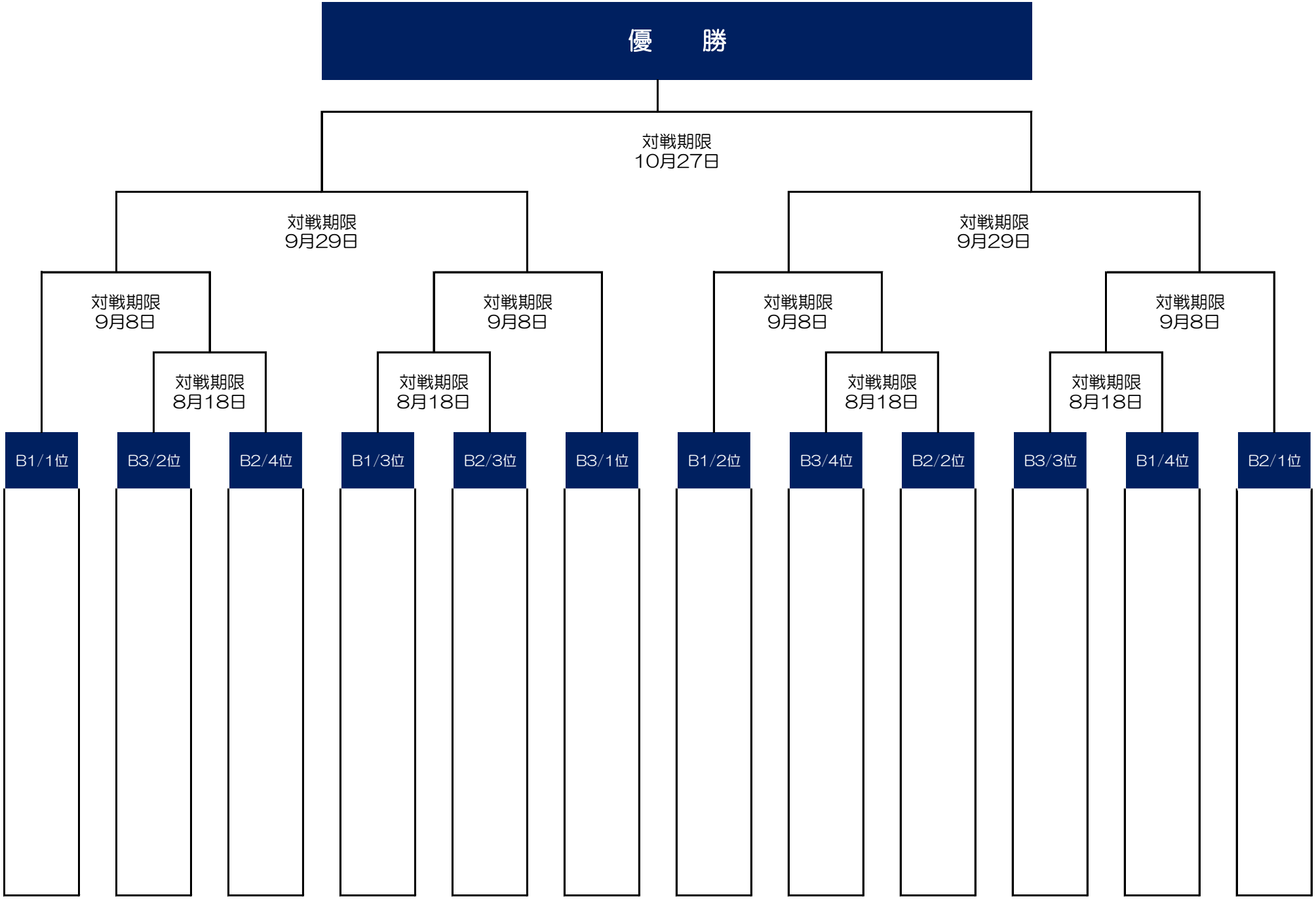
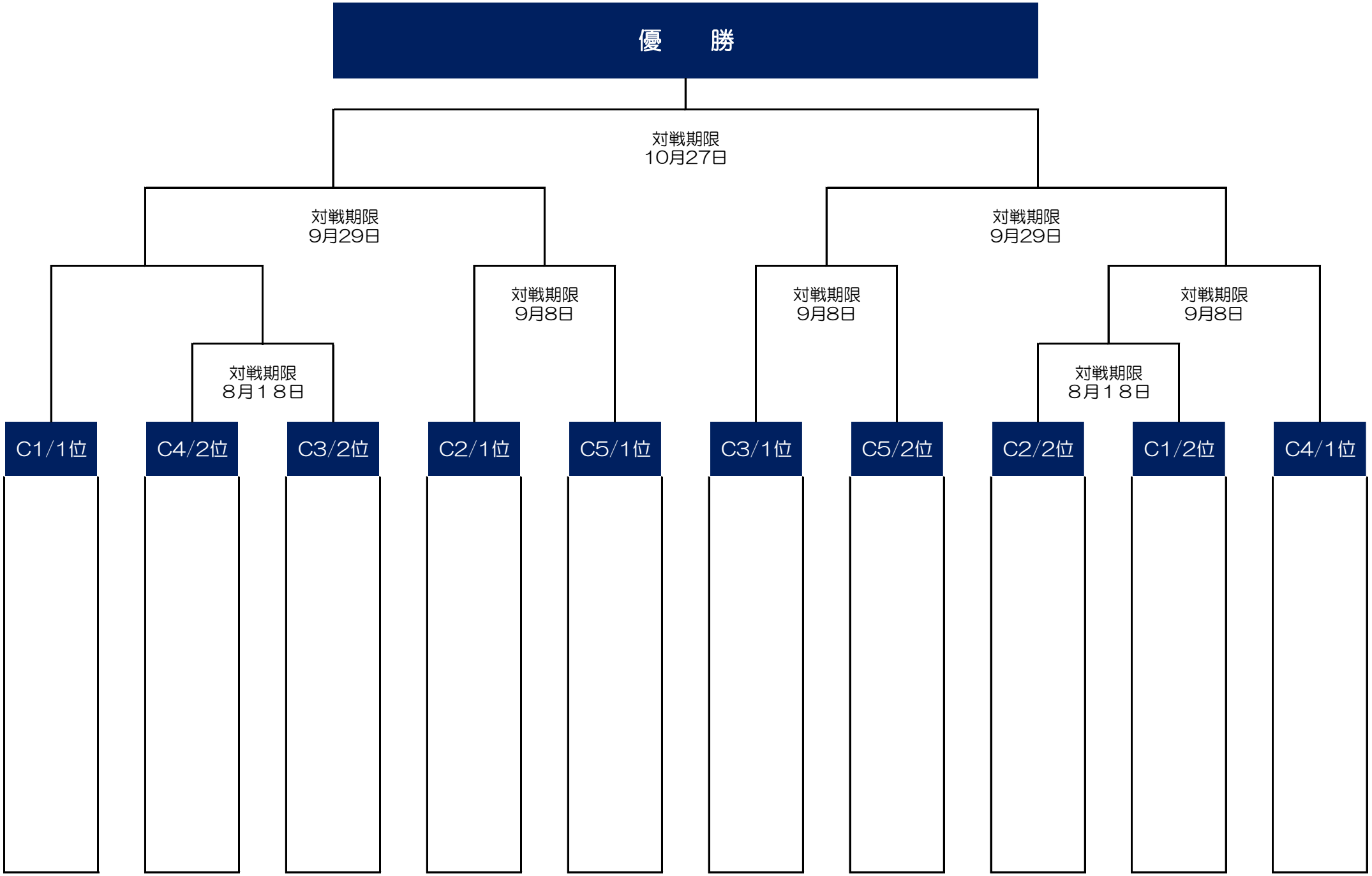
埼玉県Cリーグ/決勝トーナメント